Les enfants d'abord !

AVRIL-MAI 2019

La lettre d'information enfance de la Ville de Grenoble

Au suivant !

Voici déjà le second numéro des Enfants d'abord ! Une lettre à recevoir par e-mail ou consulter sur le site Internet de la ville, pour découvrir l'actualité du périscolaire, mieux connaître les personnes qui s'engagent au quotidien auprès de vos enfants et suivre les projets construits tout au long de l'année pendant les temps périscolaires, autour de midi et de la fin de journée... Bonne lecture !

A VOS AGENDAS

DU 2 AVRIL AU 25 JUIN

TOURNOI DE FOOTBALL FÉMININ INTER-ÉCOLES (SECTEUR 2)
> Clôture avec goûter festif le 25 juin au stade Salvador Allende ; en présence de joueuses du GF 38.

DU 8 AVRIL AU 6 JUIN

TOURNOI DE FOOTBALL FÉMININ INTER-ÉCOLES (SECTEUR 5)
> Clôture avec goûter festif le 6 juin au stade Raymond Espagnac.

13 JUIN

GRAND TOURNOI DE JEU DE GO INTER-ÉCOLES (TOUS SECTEURS)
> >De 11h30 à 13h30 dans le hall d'honneur de l'Hôtel de Ville.

DU 4 AU 28 JUIN

COUPE DU MONDE DE FOOTBALL FÉMININ ET ANIMATIONS AU VILLAGE FIFA
Nombreuses animations au village "coupe du monde" qui se tiendra sur l'anneau de vitesse du 7 au 23 juin (préparez-vous au programme à venir !)

Cette lettre est éditée par la Direction Education Jeunesse
education.jeunesse@grenoble.fr /
Conception : société2filles /
Rédaction : desmotsdesvisages.com /
Crédits photos : Ville de Grenoble - Service Photos / 123 RF

À la une

Ville amie des enfants

Grenoble "Ville amie des enfants"

L'UNICEF a accordé à la Ville de Grenoble le titre "Ville amie des enfants". Une reconnaissance de la qualité de ses actions menées pour les 0-18 ans, au service des droits des tout petits, des enfants et des adolescents...

D'ici 2025, environ 60 % des enfants du monde en développement vivront dans des villes et la moitié d'entre eux seront pauvres. L'initiative "Ville amie des enfants" s'est développée dès 2002 avec l'UNICEF France et l'Association des Maires de France dans l'objectif de faire des villes des lieux vivables pour tous, à travers l'installation de services et d'équipements, la participation et l'écoute des enfants et des jeunes et la solidarité internationale.

La démarche d'innovation sociale de Grenoble, qui a rejoint ce vaste réseau en 2019, grandit au quotidien avec l'UNICEF : lutte contre les inégalités scolaires, place de l'enfant dans la ville, mobilisation accrue pour les enfants et familles les plus fragiles. Parmi les actions marquantes : bourse d'accès au conservatoire, aménagement des abords des écoles, repas végétariens dans les cantines, scolarisation des enfants migrants, Plan écoles, ouverture de la Chaufferie sur le secteur 5...

→ **Pour en savoir plus : www.villeamiedesenfants.fr**

Retour en images

Franc succès pour une Belle Saison 2019 tournée vers nos écoles !

Les agents municipaux de la Propreté Urbaine et des Espaces Verts auprès d'enfants convaincus les 11 et 12 avril derniers...

A VOS MARQUES !

Les inscriptions aux stages sportifs de l'été démarrent le 2 mai prochain.

Apprentissage de la natation ou stage multisports, vos enfants trouveront certainement leur bonheur parmi les activités proposées par la Ville.

POUR LES INSCRIRE, RIEN DE PLUS FACILE :

→ **Rendez-vous sur votre espace kiosque : kiosque.grenoble.fr,** accessible 7j/7 et 24h/24. La confirmation est immédiatement envoyée par mail.

→ **Déposez un dossier d'inscription auprès d'une Maison des Habitants.** La confirmation est envoyée *a posteriori*, s'il reste de la place.

NB : Les tarifs sont calculés en fonction du quotient familial.

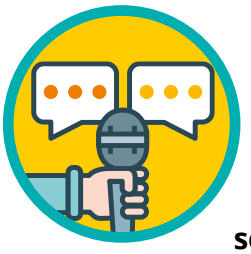

Rencontre

Portraits croisés

La première est adjointe, la seconde correspondante vie scolaire au sein du service Education Jeunesse des secteurs 2-5. Ces fonctions ne vous évoquent rien, pourtant, Mathilde Vigna et Sylvie Hustache jouent un rôle pivot essentiel entre la Ville et les établissements scolaires dont elles ont la charge.

Mathile Vigna, adjointe au service Education Jeunesse

Sylvie Hustache, correspondante de vie scolaire

« Je pilote le périscolaire des écoles élémentaires et je supplée le chef de service, explique Mathilde. *Je recrute le personnel, et je participe à l'organisation des temps et des projets périscolaires dans chaque école, en lien avec leur contexte et en fonction des orientations municipales : culturelle, sportive, éco-citoyenne… ».*

« Je gère le personnel municipal travaillant dans les écoles, témoigne à son tour Sylvie. *C'est-à-dire les agents d'entretien, de restauration, les animateurs en maternelle et les ATSEM. J'ai ainsi près de* ***80 personnes*** *à l'année sous ma responsabilité. Je suis aussi l'interlocutrice privilégiée des directeurs d'école pour toutes leurs demandes de travaux ou de mobiliers. »*

Ce qui leur plaît le plus ?

« Mon poste est très riche, très humain, constate **Mathilde.** *J'apprécie le fait de créer des temps d'échanges de pratiques entre les agents, de pouvoir travailler avec les différents métiers du service, de créer du lien avec des projets interécoles et intersecteurs et d'être l'interlocutrice des intervenants extérieurs. »*

« Le fait d'être partout !, répond **Sylvie.** *Du recrutement à l'évaluation et la formation du personnel, je suis sur tous les fronts. J'assiste aussi aux réunions avec le médecin scolaire, aux commissions menus, je conduis des points organisationnels avec les responsables de restaurants, les ATSEM*, les relais dans les maternelles et les référents dans les écoles élémentaires et participe à créer du lien entre les personnels des différents sites. »*

*ATSEM : Agent Territorial Spécialisé des Ecoles Maternelles

Ça se passe dans nos écoles

De l'anti-gaspi au compost : instaurer un cercle vertueux

Engagées dans la lutte contre le gaspillage alimentaire et le tri des déchets, de nombreuses écoles de la Ville poursuivent leurs actions de sensibilisation avec le compost.

Proposer de plus petites portions à la cantine, partager les fruits restants au goûter, trier les déchets… les écoles ne manquent pas d'idées pour **éveiller les enfants aux bons gestes.** Et avec l'arrivée des beaux jours, tout devient prétexte pour réinvestir les carrés de jardin des cours d'écoles et des quartiers. Les petits comme les plus grands commencent ainsi et depuis peu **à alimenter leur bac à compost, à désherber leurs parcelles et à planter les premiers bulbes de fleurs.**

« Au début, les enfants étaient un peu dégoûtés par les bacs à compost, raconte Cécile Schabat, animatrice à l'école Jean Racine, *mais comme ça ne sent pas mauvais du tout, ils s'habituent peu à peu à y jeter leurs épluchures et restes de fruits et légumes. »*

L'école Beauvert pour sa part vient tout juste de recevoir bac à compost et bac à broyat, deux ovnis à faire découvrir : *« Pour préparer les enfants en amont, nous avons mis en place des outils et affiches pédagogiques,* explique Vanessa Thiébaud, animatrice relais. *L'objectif est qu'ils s'approprient rapidement ces équipements et deviennent des acteurs engagés de la démarche. »* Bientôt l'école proposera même la mise en place du tri des plastiques. Le **défi zéro-gaspi,** ça continue ! Par tous les moyens !

Le saviez-vous ?

DEPUIS LA CUISINE CENTRALE

12 000

REPAS SONT PRÉPARÉS CHAQUE JOUR

par **50** personnes

QUI LES FABRIQUENT & LES LIVRENT

POUR 1 REPAS ELLE FOURNIT

1 200 kg

DE YAOURTS

650 l

DE SAUCE TOMATE

soit l'équivalent de **900**

CASSEROLES

Ça se passe dans nos écoles

Pause méridienne : et si on arrêtait de crier ?

Agitée, bruyante, électrique, la pause méridienne est loin d'être le temps de calme et de détente souhaité pour les enfants, et est devenue pour la Ville un véritable enjeu à relever. Forte de ce constat et désireuse d'apporter une possible solution, la comédienne et parent d'élève Anne-Sophie Galinier a proposé ses services pour former les équipes d'animateurs à **la prise de parole en public,** à **la maîtrise de sa respiration** et à **la posture vocale.** L'objectif ? Trouver le ton juste, capter l'attention… sans avoir à crier ! Dans le feu de l'action, il est en effet facile de se laisser déborder et de retomber dans la facilité : celle de crier. Pour être compris, il s'agit donc de faire attention au sens de son message, mais aussi à sa posture. Testée pour la première fois, et avec succès, sur un format d'une heure trente à l'école Menon, la formation "Poser la voix" va ainsi être dispensée dans douze écoles jusqu'au mois de mai. A l'école Jules Ferry où nous étions ce jour-là, les témoignages après la session de formation étaient plus qu'enthousiastes : *« j'ai compris que pour y arriver, je devais fournir un effort, me rapprocher, regarder dans les yeux »,* *« je me souviendrai aussi de bien respirer avant de m'adresser aux enfants. Le souffle est important. Il permet de se maîtriser et de se recentrer. »*

Cette initiative originale a également le mérite de **fédérer les équipes d'animation** autour d'un projet et d'une posture pédagogique commune.

Rejoignez-nous !

La Ville de Grenoble recrute

Sautez le pas et devenez animateurs/animatrices périscolaires !

Proposer des animations dans le cadre du projet éducatif, faire respecter les règles en collectivité, assurer l'encadrement des déplacements hors de l'école, expliquer et vérifier le respect des règles d'hygiène et d'équilibre alimentaire, veiller au bon déroulement des repas, contribuer à l'accès à l'autonomie des enfants… dans les écoles élémentaires ou maternelles, vous interviendrez au sein d'une équipe d'agents de la direction Education Jeunesse pour **assurer l'animation de groupes d'enfants sur les temps périscolaires.** Motivé par le challenge ? **Nous attendons votre candidature !**

COMMENT POSTULER ?

ENVOYEZ VOTRE CV ET VOTRE LETTRE DE MOTIVATION

> Par mail à la direction Education Jeunesse : metiers.personnels@grenoble.fr

- Par courrier :
Mairie de Grenoble
Direction Éducation Jeunesse - Service métiers et personnels
11 boulevard Jean Pain
CS 91066
38021 Grenoble Cedex 1

→ Pour consulter la fiche de poste, rendez-vous sur www.grenoble.fr/animations-periscolaires

Zoom sur…

Des repas à thème !

Strudel aux pommes, chou blanc des Carpates et fish and chips, ce mois de mai nos enfants auront la chance de découvrir de nouveaux menus, venus d'ailleurs. Allemagne, Roumanie, Grande-Bretagne… mais pourquoi leur proposer des spécialités de ces pays ?

Vous ne le savez peut-être pas, mais Grenoble compte **19 villes partenaires à travers le monde,** dont huit jumelages européens : trois avec l'Allemagne, deux avec l'Italie, un avec l'Autriche, un avec l'Angleterre et un avec la Lituanie. Cette année sont par ailleurs célébrés **deux anniversaires symboliques :** 40 ans de coopération avec la ville d'Essen et 30 ans avec Oxford ! Parallèlement, s'est ouverte en novembre dernier la **Saison France-Roumanie** ; peut-être avez-vous eu l'occasion d'assister aux conférences, concerts et autres temps forts proposés dans ce cadre par La Ville ?
Dans ce contexte, la direction de l'action internationale et européenne de la Ville a jugé judicieux **d'impliquer et de travailler de concert avec les équipes de restauration** pour faire partager, de façon indirecte, ces temps d'échanges et de partages européens.
La découverte de l'Europe par le goût, c'est déjà un bon début !

→ Découvrez tout le programme de la Saison France-Roumanie à Grenoble ! C'est jusqu'en mai : tapez "saison roumaine" sur grenoble.fr/agenda/

A table !

Prochainement dans les assiettes de vos enfants...

ATTENTION JOURS FÉRIÉS
Les modifications de commande ou annulations de repas changent, soit le :

- Lundi 29 avril > jeudi 2 mai
- Mardi 30 avril > vendredi 3 mai
- Lundi 6 mai > jeudi 9 mai
- Mardi 7 mai > vendredi 10 mai
- Mercredi 29 mai > lundi 3 juin
- Vendredi 31 mai > mardi 4 juin
- Jeudi 6 juin > mardi 11 juin.

DU 29 AVRIL AU 3 MAI

Lundi	Mardi	Mercredi	Jeudi	Vendredi
Radis beurre	Pomelos	FÉRIÉ	Batavia	Tarte épinards/ chèvre
LUNDI "VERT" Pizza AB	Lasagnes de légumes		Poisson pané et citron	Sauté d'agneau au miel Œuf dur
Salade panachée			Riz complet AB	Carottes persillées AB
Yaourt nature AB et sucre	Fromage AB		Fromage frais aromatisé	Fromage à tartiner
Biscuit	Compote AB		Fruit AB	Fruit AB
Pain AB	Pain AB		Pain AB	Pain AB

Participez aux commissions menus !

La Ville de Grenoble organise des rencontres avec les responsables des restaurants scolaires, afin de faire le point sur les repas proposés aux enfants.
L'occasion d'élaborer ensemble les menus et d'échanger sur les améliorations à apporter.
La prochaine Commission menus aura lieu **jeudi 16 mai de 14h à 16h** au restaurant scolaire les Buttes, 31 avenue La Bruyère.

Transmettez vos remarques à propos des repas aux associations de parents d'élèves qui sont invitées à cette rencontre.
- **FCPE** (fédération départementale des parents d'élèves) : fcpe38@orange.fr
- **PEEP** (Parents d'élèves de l'enseignement public) : peep38@gmail.com

DU 6 AU 10 MAI

Lundi	Mardi	Mercredi	Jeudi	Vendredi
Salade verte à la noix de Grenoble	Salade de chou rouge	FÉRIÉ	Salade de haricots blancs et rouges	Carottes râpées AB
Galette d'épeautre AB LUNDI "VERT"	Jambon sauce brune Saucisse végétale sauce brune		Quenelles sauce tomate (olives et champignons)	Dos de colin à l'oseille
Gratin de chou-fleur AB	Pommes vapeur AB		Haricots verts AB	Blé
Fromage à tartiner	Fromage AB		Fromage à tartiner	Yaourt nature et sucre
Crème dessert AB	Strudel aux pommes		Compote AB	Fruit AB
Pain AB	Pain AB		Pain AB	Pain AB

DU 13 AU 17 MAI

Lundi	Mardi	Mercredi	Jeudi	Vendredi
Concombres vinaigrette	Saucisson cornichons Sardines et citron	Melon	Salade composée	Fenouil citron et huile d'olive
LUNDI "VERT" Spaghettis AB à la bolo de soja	Omelette nature	Croquants de pois chiches AB et ketchup	Chou blanc des carpates Chou blanc à la crème	Saumonette sauce tomate
	Petits pois carottes AB	Courgettes provençales	Polenta	Boulgour AB
Parmesan râpé	Fromage AB	Fromage blanc battu AB et miel	Yaourt nature et sucre	Yaourt nature AB et sucre
Compote	Fruit AB	Biscuit	Papanache revisité	Fruit AB
Pain AB	Pain AB	Pain AB	Pain AB	Pain AB

DU 20 AU 24 MAI

Lundi	Mardi	Mercredi	Jeudi	Vendredi
Carottes râpées	Tomates vinaigrette AB	Concombres sauce bulgare	Roulé au fromage	Taboulé
LUNDI "VERT" Flageolets au jus	Fish and chips	Sauté de porc à la dijonnaise Lasagnes saumon/ épinards	Rôti de dinde au jus Œuf dur béchamel	Steak haché au jus AB Cœur de merlu meunière
Blé		Coquillettes AB	Epinards à la crème	Ratatouille AB
Fromage AB	Crème anglaise	Morbier	Fromage à tartiner	Fromage
Compote AB	Cake aux fruits confits	Crème dessert AB	Fruit	Fruit AB
Pain AB	Pain AB	Pain AB	Pain AB	Pain AB

DU 27 AU 31 MAI

Lundi	Mardi	Mercredi	Jeudi	Vendredi
Melon	Salade de farfalles AB	Salade mélangée	FÉRIÉ	FÉRIÉ
LUNDI "VERT" Moelleux tomate et mozarella	Boulettes de bœuf sauce tomate Galette d'épeautre AB	Rôti de veau à la diable Croquants de lentilles		
Courgettes persillées	Haricots plats	Pomme vapeur AB		
Fromage AB	Yaourt nature et sucre	Fromage		
Riz au lait	Fruit AB	Compote		
Pain AB	Pain AB	Pain AB		

COMMANDEZ OU ANNULEZ DES REPAS ?
→ **grenoble.fr/cantine,** rubrique "commande ou annulation de repas".

Le délai est de 48h ouvrées avant midi, soit le :
- **Mardi** pour le **jeudi** qui suit*
- **Mercredi** pour le **vendredi** qui suit*
- **Jeudi** pour le **lundi** qui suit*
- **Vendredi** pour le **mardi** qui suit*

* Peut être exceptionnellement modifié en raison de jours fériés ou de grèves.

CONTACT
Service plateforme famille
Lundi au vendredi de 8h à 14h
Tél. 04 76 76 38 38
Courriel : kiosque@grenoble.fr

- Repas végétarien
- Recette végétarienne
- Produit local
- Viande origine France
- AB Agriculture Biologique